Water Management Areas in Nunavut

ᐃᒪᐃᑦ ᐊᐅᓚᑕᐅᓂᖏᑦ ᓄᓇᖏᓐᓂ ᓄᓇᕗᑦ

Les Zones de Gestion des Eaux du Nunavut

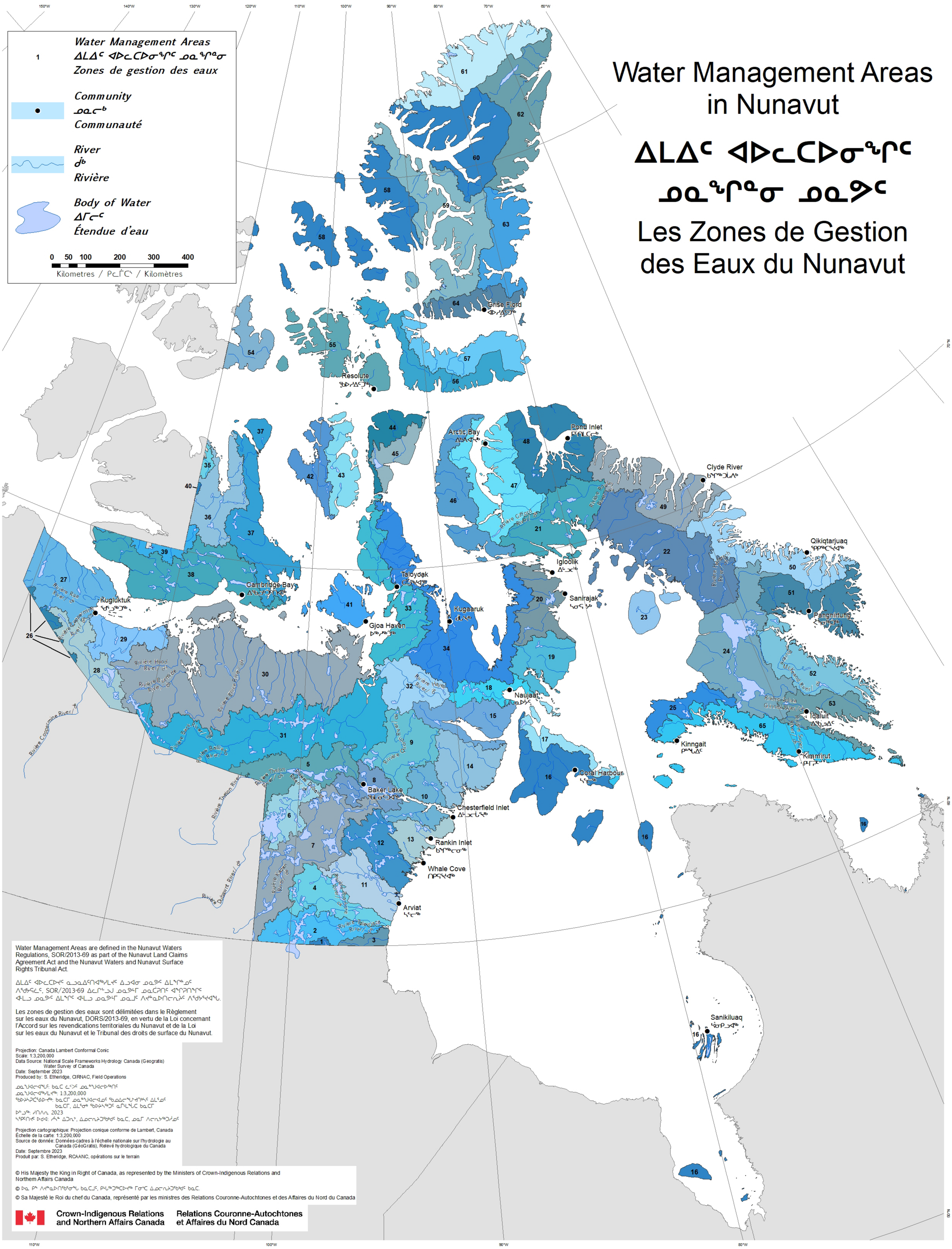

Water Management Areas are defined in the Nunavut Waters Regulations, SOR/2013-69 as part of the Nunavut Land Claims Agreement Act and the Nunavut Waters and Nunavut Surface Rights Tribunal Act.

ᐃᒪᐃᑦ ᐊᐅᓚᑕᐅᔪᑦ ᓇᓗᓇᐃᑦᑎᐊᖅᓯᒪᔪᑦ ᐃᓗᐊᓂ ᓄᓇᕗᑦ ᐃᒪᖏᓐᓄᑦ ᐱᖁᔭᕋᓛᑦ, SOR/2013-69 ᐃᓚᒋᓪᓗᒍ ᓄᓇᕗᒻᒥ ᓄᓇᑖᕈᑎᑦ ᐊᖏᕈᑎᖏᑦ ᐊᒻᒪᓗ ᓄᓇᕗᑦ ᐃᒪᖏᑦ ᐊᒻᒪᓗ ᓄᓇᕗᒻᒥ ᓄᓇᒧᑦ ᐱᔪᓐᓇᐅᑎᓕᕆᔨᑦ ᐱᖁᔭᕐᔪᐊᖑᒐ.

Les zones de gestion des eaux sont délimitées dans le Règlement sur les eaux du Nunavut, DORS/2013-69, en vertu de la Loi concernant l'Accord sur les revendications territoriales du Nunavut et de la Loi sur les eaux du Nunavut et le Tribunal des droits de surface du Nunavut.

Projection: Canada Lambert Conformal Conic
Scale: 1:3,200,000
Data Source: National Scale Frameworks Hydrology Canada (Geogratis)
Water Survey of Canada
Date: September 2023
Produced by: S. Etheridge, CIRNAC, Field Operations

ᓄᓇᖑᐊᓕᐊᖑᒋ: ᑲᓇᑕ ᓛᐸᑦ ᓄᓇᕐᖑᐊᓕᐅᖅᑎᑦ
ᓄᓇᖑᐊᓕᐊᖅᓯᒪᔪᖅ: 1:3,200,000
ᖃᐅᔨᓴᕈᑦᕋᐅᔪᖅ: ᑲᓇᑕᒥ ᓄᓇᕐᖑᐊᓕᐊᓄᑦ ᖃᓄᐃᓕᖑᔪᑎᒃᓴᑦ ᐃᒪᕐᓄᑦ ᑲᓇᑕᒥ, ᐃᒪᕐᓂᓐ ᖃᐅᔨᓴᖅᑐᑦ ᓇᒥᒪᖑᑕ ᑲᓇᑕᒥ
ᐅᓪᓗᖅ: ᓯᑎᐱᕆ 2023
ᓴᕿᑦᑎᔪᑦ ᐅᑯᐊ: ᓱᓐᑦ ᐃᑐᕆᒃ, ᐃᓄᓕᕆᔨᑐᖃᑦᑕ ᑲᓇᑕ, ᓄᓇᒥ ᐱᓕᕆᔨᖅᑐᓱᓄᑦ

Projection cartographique: Projection conique conforme de Lambert, Canada
Échelle de la carte: 1:3,200,000
Source de donnée: Données-cadres à l'échelle nationale sur l'hydrologie au Canada (GéoGratis), Relevé hydrologique du Canada
Date: Septembre 2023
Produit par: S. Etheridge, RCAANC, opérations sur le terrain

© His Majesty the King in Right of Canada, as represented by the Ministers of Crown-Indigenous Relations and Northern Affairs Canada

© ᐅᓇ ᑭᕝ ᐱᔪᓐᓇᐅᑎᖃᕐᓂᖓ ᑲᓇᑕᒧᑦ, ᑭᒡᒐᖅᑐᖅᑕᐅᔪᖅ ᒥᓂᔅᑕ ᐃᓄᓕᕆᔨᑐᖃᑦᑕ ᑲᓇᑕ.

© Sa Majesté le Roi du chef du Canada, représenté par les ministres des Relations Couronne-Autochtones et des Affaires du Nord du Canada

Crown-Indigenous Relations and Northern Affairs Canada
Relations Couronne-Autochtones et Affaires du Nord Canada